

# SHALOM

FORMACIÓN

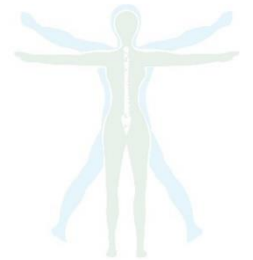

## CURSO DE OSTEOPATÍA AVANZADA DE COLUMNA VERTEBRAL Con Richard Ferro

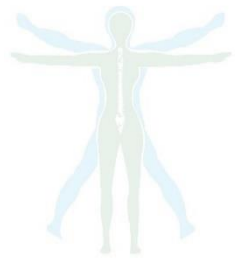

DOSSIER INFORMATIVO

## **ÍNDICE:**

1. INFORMACIÓN GENERAL .....	2
1.1 Presentación de SHALOM FORMACIÓN .....	2
2. TEMARIO .....	4
2.1 Breve introducción a la Osteopatía .....	4
2.2 ¿Por qué realizar este curso? .....	5
2.3 Una experiencia directa con RICHARD FERRO .....	6
2.4 Aprenderás:.....	6
2.5 Beneficios profesionales .....	6
2.6 Objetivos .....	7
2.7 Metodología .....	7
2.8 Recursos didácticos .....	8
2.9 ¿A quién va dirigido?.....	8
2.10 Estructura del curso .....	8
2.11 Contenidos .....	9
3. INSCRIPCIÓN Y FORMA DE PAGO .....	10
4. INFORMACIÓN SOBRE EL CURSO.....	11
4.1 Horario de clases .....	11
4.2 Equipo Docente.....	11
4.3 Diploma .....	11
5. DATOS ADMINISTRATIVOS.....	12
5.1 Reserva de plaza .....	12
6. CONSULTA PRIVADA CON RICHARD FERRO .....	13

## 1. INFORMACIÓN GENERAL

### 1.1 Presentación de SHALOM FORMACIÓN



#### LA EMPRESA

Desde 1999 en **SHALOM**

Somos **Naturopatas**, especialistas en medicina tradicional china, trabajando por vuestra salud siempre en evolución, y formación continuada para ofrecerte una amplia gama de técnicas y cursos que se adecuen a tu necesidad.

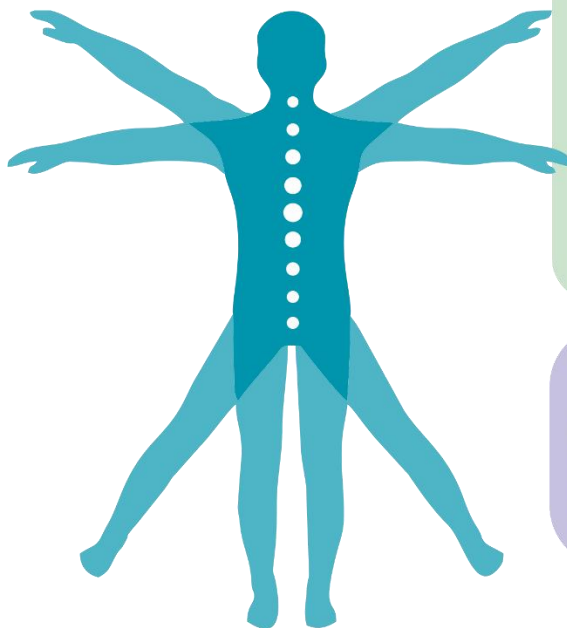

#### CURSOS DE MASAJE

- DRENAJE LINFÁTICO MANUAL
- EXPERTO EN TÉCNICAS MANUALES
- GUA SHA
- KINESIOTAPE
- MASAJE BABANDI / MASAJE ATLANTE
- OSTEOPATÍA
- OSTEOPATÍA CRÁNEO -SACRAL Y VISCERAL
- OSTEOPATÍA ESTRUCTURAL
- OSTEOPATÍA PERIFÉRICA
- QUIROMASAJE
- QUIROPRAXIA
- REFLEXOLOGÍA DE LAS MANOS
- SHIATSU
- REFLEXOLOGÍA FACIAL
- REFLEXOLOGÍA PODAL
- VENTOSA CHINA

#### CURSOS DE NATUROPATÍA

- AROMATERAPIA
- FISIOGNOMÍA
- FLORES DE BACH
- HERBOLOGÍA
- HOMEOPATÍA
- IRIDOLOGÍA
- KINESIOLOGÍA AVANZADA
- NATUROPATÍA ALIMENTARIA
- NUTRICIÓN ORTOMOLECULAR
- REIKI
- SALES DE SCHÜSSLER
- ÁNGELES
- SANACIÓN ACTIVA
- TÉCNICO SUPERIOR EN NATUROPATÍA
- CURSO PRÁCTICO EN EL CENTRO DE TRABAJO

#### CURSOS DE PSICOEMOCIONAL

- HIPNOSIS
- KABBALAH
- CURSO DE LEYES UNIVERSALES
- OH CARDS
- OH CARDS CON MORITZ EGETMEYER

## **CURSOS DE ESTÉTICA**

MAQUILLAJE INTEGRAL - IMPE0209  
MASAJE BALINÉS  
MASAJE ESTÉTICO: QUIROMASAJE  
MASAJES ESTÉTICOS Y TÉCNICAS SENSORIALES ASOCIADAS - IMPE0110  
REFLEXOLOGÍA PODAL - IMPE010PO  
SERVICIOS AUXILIARES DE ESTÉTICA - IMPE0108  
SHIATSU  
TRATAMIENTOS ESTÉTICOS - IMPE0210  
AROMATERAPIA  
ASESORÍA INTEGRAL DE IMAGEN PERSONAL - IMPE0111  
COSMÉTICA NATURAL  
CUIDADOS ESTÉTICOS DE MANOS Y PIES  
DRENAJE LINFÁTICO ESTÉTICO MANUAL Y MECÁNICO  
MASAJE HAWAIANO: LOMI LOMI  
MASAJE HOT STONES. PIEDRAS CALIENTES  
TRATAMIENTOS ESTÉTICOS - IMPE0210  
MASAJE ESTÉTICO MANUAL Y MECÁNICO  
MASAJES ESTÉTICOS CON TÉCNICAS POR PRESIÓN

## **CURSOS DE MEDICINA CHINA**

ACUPUNTURA ABDOMINAL  
ACUPUNTURA ESTÉTICA-COSMÉTICA  
ACUPUNTURA PARA EL DOLOR  
AURICULOPUNTURA  
CRANEOPUNTURA JIAO SHUNFA  
CRANEOPUNTURA LING SHU  
DIAGNÓSTICO POR LA LENGUA  
DIETÉTICA CHINA  
DIGITOPUNTURA  
ELECTROACUPUNTURA  
HERBOLOGÍA CHINA (CON PLANTAS OCCIDENTALES)  
MANOPUNTURA  
NASOPUNTURA  
QI NEI ZANG - MASAJE DE ÓRGANOS INTERNOS  
MOXIBUSTIÓN  
MOXIBUSTIÓN SAN FU TIE  
TÉCNICO SUPERIOR EN ACUPUNTURA  
TÉCNICO SUPERIOR EN ACUPUNTURA Y MTC  
MASTER EN TUINA  
MASTER ACUPUNTURA PSICO-EMOCIONAL  
MASTER EN GINECOLOGÍA Y OBSTETRICIA CHINA  
MASTER EN OSTEOPATÍA CHINA  
MASTER EN QI GONG TERAPÉUTICO

## 2. TEMARIO



### 2.1 Breve introducción a la Osteopatía

La **Osteopatía** ve el cuerpo como un todo. Se fundamenta en el principio de que existe relación entre todos los sistemas del cuerpo; así, si uno de ellos padece alguna anomalía, ésta se ve reflejada en los otros. La Osteopatía soluciona la anomalía que es causante del problema.

Está basada en la idea de que el movimiento es vida, cada célula que conforma nuestro cuerpo se mueve y respira, así cada parte que compone nuestra anatomía se mueve y respira también. De este modo, se entiende que todo nuestro cuerpo tiene que moverse y respirar en armonía para mantener la salud. Esta respiración celular es fina, delicada y sutil y alcanza hasta lo más recóndito de nuestro cuerpo. Cada parte, órgano, elemento del cuerpo posee un movimiento específico y una función concreta; para que este movimiento y esta función sean las óptimas, todo el cuerpo tiene que estar en armonía.

Debe ser un profesional experto en Osteopatía quien realice tanto la valoración como el tratamiento. El osteópata debe poseer una concepción holística del cuerpo humano; debe considerarlo como un todo que aúna físico, emoción y espíritu. Tras la correspondiente valoración, se aplica un conjunto de métodos y técnicas sobre músculos, articulaciones, nervios, etc. que, de manera directa o refleja, reciben las reacciones fisiológicas necesarias para equilibrar y normalizar las alteraciones que existan en ese momento. El osteópata palpa y “siente” el cuerpo globalmente, comprobando que los movimientos y la “respiración” de sus partes es correcta:

- Encuentra así las zonas que poseen un movimiento restringido, trabajando posteriormente para liberarlas y devolverles su movimiento natural.
- Detecta las zonas en las que, debido a cicatrices, torsiones, operaciones, etc., este funcionamiento ha dejado de ser el adecuado y ha perdido la armonía, perdiendo así el correcto funcionamiento y provocando dolor y/o enfermedad.
- Libera la zona afectada con sus manos, para permitirle que funcione correctamente, al mismo tiempo que se reactiva su capacidad de autosanación..

## 2.2 ¿Por qué realizar este curso?

Dominar la terapia manual sobre la columna vertebral **marca la diferencia entre un terapeuta común y un verdadero especialista**. La obtención de buenos resultados depende del conocimiento, habilidad y flexibilidad para saber seleccionar el método o técnica más apropiado para cada tipo de cliente y situación.

Este curso te aportará las herramientas y la confianza necesarias para **resolver con éxito patologías cervicales, dorsales, lumbares y sacroilíacas**, optimizando tu práctica profesional desde el primer día.

El método combina lo mejor de la **osteopatía, quiropraxia y liberación miofascial**, aplicando también los conocimientos del docente en **Neurociencia** aplicado al dolor; todo esto, permite al terapeuta adaptar cada técnica al cliente de forma segura y eficaz.

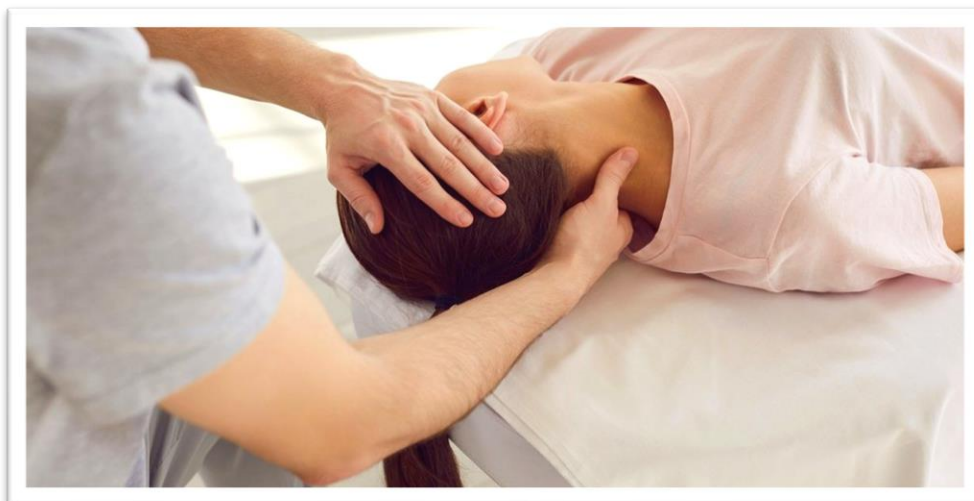

## 2.3 Una experiencia directa con **RICHARD FERRO**

Formarte con **Richard Ferro** significa aprender de un profesional con amplia trayectoria internacional, reconocido por su enfoque integrador y su precisión técnica.

Durante el curso, **trabajarás directamente bajo su supervisión**, practicando cada maniobra, corrigiendo errores y perfeccionando tu ejecución.

La atención personalizada y el formato 100 % presencial garantizan **aprendizaje real, confianza clínica y dominio técnico**.

## 2.4 Aprenderás:

- Evaluación integral del cliente: postural, ortopédica, miofascial y neurológica.
- Biomecánica funcional de la columna vertebral.
- Principios de rehabilitación manual.
- Ajustes vertebrales específicos (cervical, dorsal, lumbar, sacro, coxis, pubis, costillas).
- Tracciones cervicodorsolumbares y técnicas viscerales.
- Liberación miofascial, puntos gatillo y movilizaciones segmentarias.
- Abordaje diferencial según el segmento afectado.
- Casos clínicos aplicados a patologías reales.

## 2.5 Beneficios profesionales

- **Actualización avanzada:** incorpora los métodos más eficaces en terapia manual moderna.
- **Confianza clínica:** aprende a evaluar, decidir y aplicar técnicas con precisión.
- **Diferenciación profesional:** conviértete en un especialista altamente cualificado en patologías vertebrales.
- **Formación 100 % práctica:** tres días intensivos con orientación directa del profesor.



## 2.6 Objetivos

Alcanzar un nuevo nivel en el dominio de la **terapia manual y osteopatía aplicada a la columna vertebral**.

Aprender ocho métodos de terapia manual y sus variantes técnicas para **evaluar y tratar con precisión** las principales disfunciones vertebrales y miofasciales.

Facilitar herramientas para alcanzar la excelencia profesional, resultados clínicos reales y la integración de técnicas avanzadas de alto impacto terapéutico..



## 2.7 Metodología

La metodología de SHALOM FORMACIÓN tiene un enfoque en la didáctica constructivista, donde la enseñanza se basa en un proceso dinámico, participativo e interactivo del alumno.

Con base en los fundamentos teóricos de cada formación y con un método muy práctico, mediante el aprendizaje se le proporciona al alumnado las herramientas necesarias para desarrollar la capacidad de resolver cualquier situación.



***El protagonista de nuestra enseñanza es el alumno, formamos profesionales.***



## 2.8 Recursos didácticos

El **Curso de Osteopatía Avanzada de columna vertebral** fundamenta su metodología pedagógica en una orientación eminentemente práctica, para que el alumno se sienta capacitado para ponerla en práctica nada más finalizar. Incluye:

- Clases presenciales, con enseñanza teórico-práctica.
- Material de apoyo a las clases, en formato digital e impreso.
- Realización de prácticas supervisadas durante las clases.

## 2.9 ¿A quién va dirigido?

- Quiromasajistas, terapeutas manuales, osteópatas, quiroprácticos y fisioterapeutas.
- Estudiantes avanzados de terapias naturales o del área de la salud.
- Profesionales que deseen actualizar su práctica y perfeccionar su técnica en columna vertebral.



## 2.10 Estructura del curso

El curso de **Osteopatía Avanzada de Columna Vertebral** está estructurado en tres clases presenciales, impartido durante tres días consecutivos.



## 2.11 Contenidos

- ❖ Anatomía, Fisiología y Biomecánica
- ❖ Evaluación del dolor
- ❖ Evaluación postural
- ❖ Evaluación de test ortopédico
- ❖ Evaluación miofascial
- ❖ Evaluación neurológica
- ❖ Principio de Rehabilitación
- ❖ Ajustes Cervicales Especificas (6 variantes)
- ❖ Tracción cervicodorsolumbar (4 variantes)
- ❖ Ajustes torácicas o dorsales específicas (6 variantes)
- ❖ Ajuste de Costillas específico (primera costilla 2 variantes)
- ❖ Ajustes de las demás costillas (7 variantes)
- ❖ Ajustes Lumbar específico (6 variantes)
- ❖ Técnica visceral
- ❖ Ajuste para Iliaco específico (6 Variantes)
- ❖ Ajuste para Sacro específico (3 variantes)
- ❖ Ajuste de Coxis específico (4 variantes)
- ❖ Ajuste de Pubis (4 variantes)



### 3. INSCRIPCIÓN Y FORMA DE PAGO

*Para la inscripción en el Curso de Osteopatía Avanzada de Columna Vertebral se requiere experiencia o formación previa en Técnicas Manuales; para más detalles, contactar con Centro Shalom.*



- Para reservar plaza en el **Curso de Osteopatía Avanzada de Columna Vertebral**, se debe rellenar convenientemente la **SOLICITUD DE INSCRIPCIÓN** y abonar el importe correspondiente al curso.
- Ante cualquier anulación de la reserva, no se reembolsará el abono efectuado.



## 4. INFORMACIÓN SOBRE EL CURSO



### 4.1 Horario de clases

- Las fechas de clase, así como los horarios, estarán especificados en el calendario de seminarios en nuestra web:

<https://formacion-shalom.com/es/evento/curso-osteopatia-avanzada/>

- Este curso se impartirá en **Vigo, Madrid y Lisboa.**

### 4.2 Equipo Docente

Este curso será impartido por:

- **Richard Q. Ferro**

Podrás consultar el Currículum de los profesores en nuestra web:

[formación-shalom.com](http://formacion-shalom.com)



### 4.3 Diploma

Para obtener el Diploma acreditativo de los estudios realizados, otorgado por SHALOM FORMACIÓN, es indispensable haber asistido a la clase completa, haber superado todas las pruebas y haber entregado todos los ejercicios que se efectúen durante el curso.

## 5. DATOS ADMINISTRATIVOS

### 5.1 Reserva de plaza

El ingreso de la reserva de plaza deberá efectuarse a nombre de **Centro Shalom Formación**, indicando **EL NOMBRE COMPLETO DEL ALUMNO** y la frase **“CURSO DE OSTEOPATÍA AVANZADA DE COLUMNA VERTEBRAL”**.

Número de cuenta en La Caixa:  
**ES36 2100 5912 4802 0010 7081**

Para cualquier aclaración, así como para confirmar la reserva de su plaza, puede dirigirse a ***formacion@centro-shalom.com*** o llamando al teléfono **645 357 236**.

<https://formacion-shalom.com>

<https://www.instagram.com/centroshalom/>

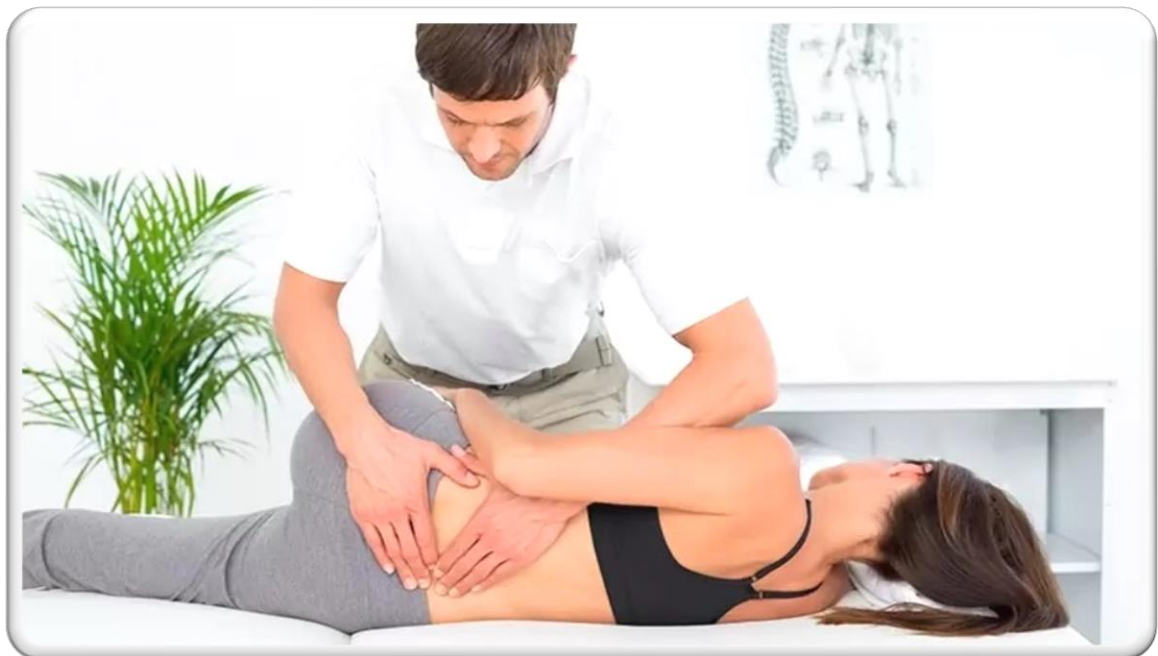

## 6. CONSULTA PRIVADA CON RICHARD FERRO

- ✓ Aprovechando la visita formativa de Richard Ferro a Europa, ofrecemos un número reducido de sesiones individuales de tratamiento con uno de los especialistas más reconocidos en terapia manual, osteopatía y rehabilitación física.
- ✓ Esta es una oportunidad excepcional para recibir un abordaje terapéutico avanzado, preciso y profundamente transformador.
- ✓ Sesiones exclusivas en **Vigo - Madrid - Lisboa**
- ✓ Plazas muy limitadas.

### ¿Por qué reservar una sesión con Richard?

- ❖ Recibirás una evaluación completa y profesional: postura, movilidad, test ortopédicos, palpación avanzada y análisis segmentario.
- ❖ Experimentarás las técnicas exactas que Richard enseña en los cursos: ajustes cervicales, dorsales y lumbares, tracciones, liberación miofascial, técnica visceral y movilización articular.
- ❖ Sentirás cambios reales en dolor, movilidad y alineación desde la primera sesión.
- ❖ Es una ocasión única para ser tratado por un terapeuta internacional con resultados comprobados y una visión clínica extraordinaria.

### ¿Quién puede beneficiarse?

- ❖ Profesionales y terapeutas manuales que quieren sentir las técnicas en su propio cuerpo.
- ❖ Alumnos del curso que desean integrar la experiencia antes o después de formarse.
- ❖ Personas con:
  - Dolor cervical, dorsal o lumbar
  - Ciática o atrapamientos nerviosos
  - Rigidez vertebral
  - Sobrecarga muscular
  - Molestias crónicas que no han mejorado con otros tratamientos



## Una experiencia terapéutica única

Richard combina con precisión:

- ❖ Ajustes específicos
- ❖ Tracciones vertebrales
- ❖ Liberación miofascial profunda
- ❖ Técnicas viscerales
- ❖ Movilización segmentaria
- ❖ Reequilibrio funcional

Su enfoque es seguro, humano y orientado a resultados inmediatos.

**PEDIR CITA PARA UNA CONSULTA PRIVADA CON RICHARD**

