

# SHALOM

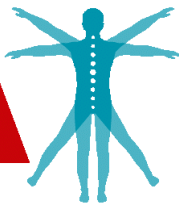

FORMACIÓN

CURSO DE

QUIROPRAXIA

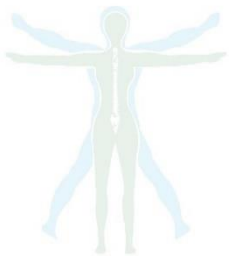

DOSSIER INFORMATIVO

## **ÍNDICE:**

1	INFORMACIÓN GENERAL .....	2
1.1	Presentación de SHALOM FORMACIÓN .....	2
2	TEMARIO .....	4
2.1	Breve introducción a la Quiropraxia .....	4
2.2	Objetivos .....	5
2.3	Metodología .....	5
2.4	Recursos didácticos .....	6
2.5	¿A quién va dirigido?.....	6
2.6	Estructura del curso .....	6
2.7	Contenidos .....	7
3	INSCRIPCIÓN, CUOTAS Y FORMA DE PAGO .....	9
4	INFORMACIÓN SOBRE EL CURSO.....	10
4.1	Horario de clases .....	10
4.2	Importe económico.....	10
4.3	Equipo Docente.....	10
4.4	Diploma .....	10
4.5	Repasar o repetir clases .....	11
5	DATOS ADMINISTRATIVOS.....	11
5.1	Reserva de plaza .....	11
5.2	Datos bancarios .....	11

# 1 INFORMACIÓN GENERAL

## 1.1 Presentación de SHALOM FORMACIÓN



### LA EMPRESA

Desde 1999 en **SHALOM**

Somos **Naturopatas**, especialistas en medicina tradicional china, trabajando por vuestra salud siempre en evolución, y formación continuada para ofrecerte una amplia gama de técnicas y cursos que se adecuen a tu necesidad.

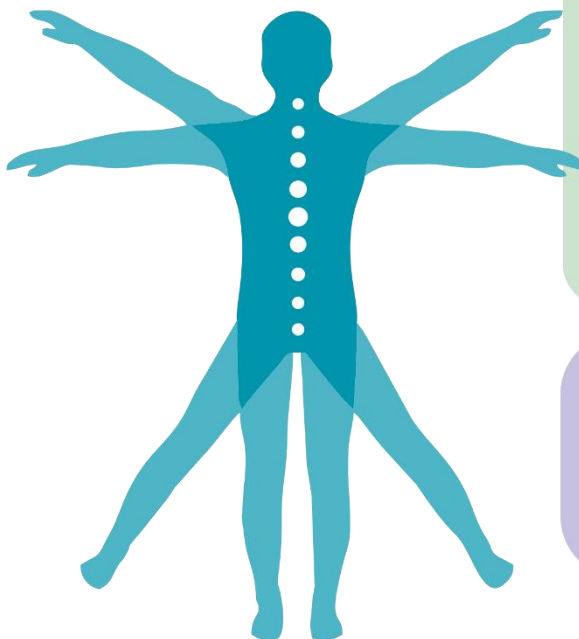

### CURSOS DE MASAJE

- DRENAJE LINFÁTICO MANUAL
- EXPERTO EN TÉCNICAS MANUALES
- GUA SHA
- KINESIOTAPE
- MASAJE BABANDI / MASAJE ATLANTE
- OSTEOPATÍA
- OSTEOPATÍA CRÁNEO -SACRAL Y VISCERAL
- OSTEOPATÍA ESTRUCTURAL
- OSTEOPATÍA PERIFÉRICA
- QUIROMASAJE
- QUIROPRAXIA
- REFLEXOLOGÍA DE LAS MANOS
- SHIATSU
- REFLEXOLOGÍA FACIAL
- REFLEXOLOGÍA PODAL
- VENTOSA CHINA

### CURSOS DE NATUROPATÍA

- AROMATERAPIA
- FISIOGNOMÍA
- FLORES DE BACH
- HERBOLOGÍA
- HOMEOPATÍA
- IRIDOLOGÍA
- KINESIOLOGÍA AVANZADA
- NATUROPATÍA ALIMENTARIA
- NUTRICIÓN ORTOMOLECULAR
- REIKI
- SALES DE SCHÜSSLER
- ÁNGELES
- SANACIÓN ACTIVA
- TÉCNICO SUPERIOR EN NATUROPATÍA
- CURSO PRÁCTICO EN EL CENTRO DE TRABAJO

### CURSOS DE PSICOEMOCIONAL

- HIPNOSIS
- KABBALAH
- CURSO DE LEYES UNIVERSALES
- OH CARDS
- OH CARDS CON MORITZ EGETMEYER

## **CURSOS DE ESTÉTICA**

MAQUILLAJE INTEGRAL - IMPE0209  
MASAJE BALINÉS  
MASAJE ESTÉTICO: QUIROMASAJE  
MASAJES ESTÉTICOS Y TÉCNICAS SENSORIALES ASOCIADAS - IMPE0110  
REFLEXOLOGÍA PODAL - IMPE010PO  
SERVICIOS AUXILIARES DE ESTÉTICA - IMPE0108  
SHIATSU  
TRATAMIENTOS ESTÉTICOS - IMPE0210  
AROMATERAPIA  
ASESORÍA INTEGRAL DE IMAGEN PERSONAL - IMPE0111  
COSMÉTICA NATURAL  
CUIDADOS ESTÉTICOS DE MANOS Y PIES  
DRENAJE LINFÁTICO ESTÉTICO MANUAL Y MECÁNICO  
MASAJE HAWAIANO: LOMI LOMI  
MASAJE HOT STONES. PIEDRAS CALIENTES  
TRATAMIENTOS ESTÉTICOS - IMPE0210  
MASAJE ESTÉTICO MANUAL Y MECÁNICO  
MASAJES ESTÉTICOS CON TÉCNICAS POR PRESIÓN

## **CURSOS DE MEDICINA CHINA**

ACUPUNTURA ABDOMINAL  
ACUPUNTURA ESTÉTICA-COSMÉTICA  
ACUPUNTURA PARA EL DOLOR  
AURICULOPUNTURA  
CRANEOPUNTURA JIAO SHUNFA  
CRANEOPUNTURA LING SHU  
DIAGNÓSTICO POR LA LENGUA  
DIETÉTICA CHINA  
DIGITOPUNTURA  
ELECTROACUPUNTURA  
HERBOLOGÍA CHINA (CON PLANTAS OCCIDENTALES)  
MANOPUNTURA  
NASOPUNTURA  
QI NEI ZANG - MASAJE DE ÓRGANOS INTERNOS  
MOXIBUSTIÓN  
MOXIBUSTIÓN SAN FU TIE  
TÉCNICO SUPERIOR EN ACUPUNTURA  
TÉCNICO SUPERIOR EN ACUPUNTURA Y MTC  
MASTER EN TUINA  
MASTER ACUPUNTURA PSICO-EMOCIONAL  
MASTER EN GINECOLOGÍA Y OBSTETRICIA CHINA  
MASTER EN OSTEOPATÍA CHINA  
MASTER EN QI GONG TERAPÉUTICO



## 2 TEMARIO

### 2.1 Breve introducción a la Quiropraxia

La **Quiropraxia** se basa en que los trastornos mecánicos del sistema musculoesquelético tienen efectos sobre el sistema nervioso y la salud en general.

Entre estos trastornos están, principalmente, las subluxaciones o desplazamientos de articulaciones; sobre todo, las de las vértebras de la columna, que al desplazarse producen la compresión de la médula espinal y las raíces nerviosas (pinzamientos de los nervios).

La **Quiropraxia** actúa, después de una adecuada valoración, con manipulaciones de las estructuras articulares, ajustes vertebrales y de tejidos blandos, para corregir estos trastornos y mantener o recuperar la salud. Puede actuar también con carácter preventivo, evitando esos trastornos mecánicos y sus efectos negativos sobre la salud.



## 2.2 Objetivos

El objetivo del curso es conocer lo que se pueden considerar los dos elementos centrales de la quiropraxia: la columna vertebral (su anatomía y biomecánica) y el sistema nervioso, así como las interacciones entre ambos. De esta forma poder identificar los posibles puntos de conflicto, que estén afectando al sistema nervioso y, como consecuencia, a la salud del cuerpo.

A partir de aquí se podrá actuar sobre la biomecánica de la columna para liberar los bloqueos o pinzamientos nerviosos.



## 2.3 Metodología

La metodología de SHALOM FORMACIÓN tiene un enfoque en la didáctica constructivista, donde la enseñanza se basa en un proceso dinámico, participativo e interactivo del alumno.

Con base en los fundamentos teóricos de cada formación y con un método muy práctico, mediante el aprendizaje se le proporciona al alumnado las herramientas necesarias para desarrollar la capacidad de resolver cualquier situación.



***El protagonista de nuestra enseñanza es el alumno, formamos profesionales.***



## 2.4 Recursos didácticos

El **Curso de Quiropraxia** fundamenta su metodología pedagógica en una orientación eminentemente práctica, para que el alumno se sienta capacitado para ponerla en práctica nada más finalizar. Incluye:

- Clases presenciales, con enseñanza teórico-práctica.
- Material de apoyo a las clases, en formato físico y digital.
- Realización de prácticas durante las clases.



## 2.5 ¿A quién va dirigido?

- El curso está dirigido a todas aquellas personas interesadas en las terapias manuales y su aplicación para la recuperación o mantenimiento de la salud.
- Va dirigido tanto a profesionales establecidos como a estudiantes de los centros especializados y acreditados.

## 2.6 Estructura del curso

El **Curso de Quiropraxia** se estructura en un formato de 12 meses; las clases se impartirán durante un fin de semana de cada mes, con una duración de 12 horas.



## 2.7 Contenidos

- ❖ Historia de la Quiropraxia y Osteopatía. Bases
- ❖ Bases anatómicas y neuroanatómicas
- ❖ Biomecánica del raquis:
  - Valoración global
- ❖ Técnicas de masaje preparatorio
  
- ❖ Quiropraxia en la zona lumbar:
  - Anatomía de la zona lumbar
  - Patología de la zona lumbar
  - Fisiopatología de la zona lumbar
  - Test valorativos
  - Técnicas de inhibición muscular
  - Puntos gatillo
  - Estiramientos
  - TNM
  - Vendaje neuromuscular
  - Manipulaciones lumbares
  
- ❖ Quiropraxia en la zona dorsal:
  - Anatomía de la zona dorsal
  - Patología de la zona dorsal
  - Fisiopatología de la zona dorsal
  - Test valorativos
  - Técnicas de inhibición muscular
  - Puntos gatillo
  - Estiramientos
  - TNM
  - Vendaje neuromuscular
  - Manipulaciones dorsales





❖ Quiropraxia en la zona cervical:

- Anatomía de la zona cervical
- Patología de la zona cervical
- Fisiopatología de la zona cervical
- Test valorativos
- Técnicas de inhibición muscular
- Puntos gatillo
- Estiramientos
- TNM
- Vendaje neuromuscular
- Manipulaciones cervicales

❖ Quiropraxia en la zona sacroilíaca:

- Anatomía de la zona sacroilíaca
- Patología de la zona sacroilíaca
- Fisiopatología de la zona sacroilíaca
- Test valorativos
- Técnicas de inhibición muscular
- Puntos gatillo
- Estiramientos
- TNM
- Vendaje neuromuscular
- Manipulaciones sacroilíacas
- Manipulaciones coccígeas



### 3 INSCRIPCIÓN, CUOTAS Y FORMA DE PAGO

*Para la inscripción en el Curso de Quiropraxia se requiere experiencia o formación previa en Técnicas Manuales; para más detalles, contactar con Centro Shalom.*

- Para reservar plaza en el **Curso de Quiropraxia**, se debe rellenar convenientemente la **SOLICITUD DE INSCRIPCIÓN** y abonar el importe correspondiente a la **MATRICULA**.
- Ante cualquier anulación de la reserva, no se reembolsará el abono efectuado en concepto de matrícula.
- Una vez iniciado el curso, en el caso de baja voluntaria por parte del alumno, no se efectuarán devoluciones de los pagos efectuados. Para que no se efectúe el cargo de la mensualidad, el alumno deberá notificarlo con 15 días de antelación; una vez superada esta fecha se cargará el recibo sin que este deba ser devuelto.
- El pago de los seminarios se efectuará mensualmente, aunque el alumno no asista a clase. El alumno tiene derecho a recuperar dicha clase en cuanto se establezca nueva fecha.
- En caso de no cumplimiento con la modalidad de pago, se entenderá que el alumno abandona el curso.



## 4 INFORMACIÓN SOBRE EL CURSO

### 4.1 Horario de clases

- Sábados de **10:00 a 14:00** y de **15:00 a 19:00 horas** aproximadamente.
  - Domingos de **9:00 a 13:00 horas** aproximadamente.
- en las fechas señaladas en el calendario de seminarios en nuestra web.

### 4.2 Importe económico

- Matrícula: **150 €**
- Mensualidades: **165 €**, durante la duración del curso.

### 4.3 Equipo Docente

Este curso será impartido por:

- Alberto Álvarez Corbacho

Podrá consultar el Currículum de los profesores en nuestra web:

<https://formacion-shalom.com/pag/equipo/>

### 4.4 Diploma

Para obtener el Diploma acreditativo de los estudios realizados, otorgado por SHALOM FORMACIÓN, es indispensable haber superado todas las pruebas y haber entregado todos los ejercicios que se efectúen a lo largo del curso. Además, es obligatoria la presentación y superar el examen final o la evaluación de un trabajo de final de curso.

## 4.5 Repasar o repetir clases

SHALOM FORMACIÓN también es pionero en ofrecer a todos sus alumnos el derecho a repetir o recuperar clases de la formación sin ningún coste adicional. Como Centro de Formación nos distinguimos por formar profesionales, por ello queremos que todos nuestros alumnos encuentren todas las facilidades necesarias para una mejor capacitación.

Para comprobar disponibilidad en la clase, es muy importante que el alumno informe al Centro vía email y reciba confirmación, con un mínimo de 10 días de antelación, su intención de asistir a clases de recuperación o repaso. En todo caso, el alumno que repasa viene en calidad de oyente y en ningún momento puede anticiparse a la temática de la clase; mantendrá el orden necesario para que sus compañeros puedan aprender lo que él ya conoció.

## 5 DATOS ADMINISTRATIVOS

### 5.1 Reserva de plaza

El ingreso de la reserva de plaza deberá efectuarse a nombre de **Centro Shalom Formación**, indicando **EL NOMBRE COMPLETO DEL ALUMNO** y la frase "**CURSO DE QUIROPRAXIA**" EN..... (por favor añada la ciudad donde asistirá al curso)".

Número de cuenta en La Caixa:  
**ES36 2100 5912 4802 0010 7081**

### 5.2 Datos bancarios

El alumno deberá facilitar los datos bancarios para domiciliación de los recibos mensuales. Dichos recibos se domiciliaran entre el día 1 y 5 de cada mes, haciéndose cargo el alumno del importe de 30€, por gastos bancarios y administrativos generados, en caso de devolución o impago del recibo.

Para cualquier aclaración, así como para confirmar la reserva de su plaza, solicitamos se dirija a [formacion@centro-shalom.com](mailto:formacion@centro-shalom.com) o llamando al teléfono **645 357 236**.

<https://formacion-shalom.com>

<https://www.instagram.com/centroshalom/>