

SHALOM

FORMACIÓN

CURSO DE

VENTOSAS



DOSSIER INFORMATIVO

ÍNDICE:

1	INFORMACIÓN GENERAL	2
1.1	Presentación de SHALOM FORMACIÓN	2
2	TEMARIO	4
2.1	Presentación del Curso	4
2.2	Objetivos	6
2.3	Metodología.....	6
2.4	¿A quién va dirigido?	7
2.5	Estructura del curso.....	7
2.6	Contenidos	8
3	INSCRIPCIÓN, CUOTAS Y FORMA DE PAGO	9
4	INFORMACIÓN SOBRE EL CURSO.....	10
4.1	Horario de clases.....	10
4.2	Importe económico	10
4.3	Equipo docente.....	10
4.4	Diploma	10
4.5	Repasar o repetir clases.....	11
5	DATOS ADMINISTRATIVOS:.....	11
5.1	Reserva de plaza.....	11
5.2	Datos bancarios.....	11

1 INFORMACIÓN GENERAL

1.1 Presentación de SHALOM FORMACIÓN



LA EMPRESA

Desde 1999 en **SHALOM**

Somos **Naturopatas**, especialistas en medicina tradicional china, trabajando por vuestra salud siempre en evolución, y formación continuada para ofrecerte una amplia gama de técnicas y cursos que se adecuen a tu necesidad.

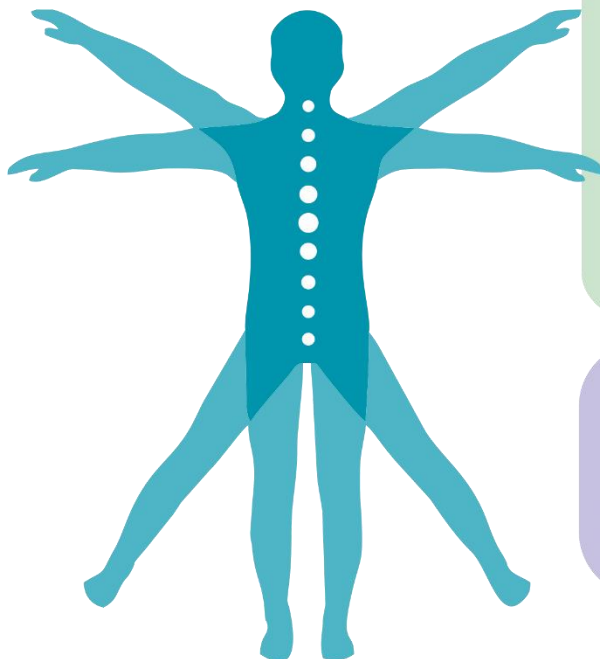

CURSOS DE MASAJE

DRENAJE LINFÁTICO MANUAL
EXPERTO EN TÉCNICAS MANUALES
GUA SHA
KINESIOTAPE
MASAJE BABANDI / MASAJE ATLANTE
OSTEOPATÍA
OSTEOPATÍA CRÁNEO -SACRAL Y VISCERAL
OSTEOPATÍA ESTRUCTURAL
OSTEOPATÍA PERIFÉRICA
QUIROMASAJE
QUIROPRAXIA
REFLEXOLOGÍA DE LAS MANOS
SHIATSU
REFLEXOLOGÍA FACIAL
REFLEXOLOGÍA PODAL
VENTOSA CHINA

CURSOS DE NATUROPATÍA

AROMATERAPIA
FISIOGNOMÍA
FLORES DE BACH
HERBOLOGÍA
HOMEOPATÍA
IRIDOLOGÍA
KINESIOLOGÍA AVANZADA
NATUROPATÍA ALIMENTARIA
NUTRICIÓN ORTOMOLECULAR
REIKI
SALES DE SCHÜSSLER
ÁNGELES
SANACIÓN ACTIVA
TÉCNICO SUPERIOR EN NATUROPATÍA
CURSO PRÁCTICO EN EL CENTRO DE TRABAJO

CURSOS DE PSICOEMOCIONAL

HIPNOSIS
KABBALAH
CURSO DE LEYES UNIVERSALES
OH CARDS
OH CARDS CON MORITZ EGETMEYER

CURSOS DE ESTÉTICA

MAQUILLAJE INTEGRAL - IMPE0209
MASAJE BALINÉS
MASAJE ESTÉTICO: QUIROMASAJE
MASAJES ESTÉTICOS Y TÉCNICAS SENSORIALES ASOCIADAS - IMPE0110
REFLEXOLOGÍA PODAL - IMPE010PO
SERVICIOS AUXILIARES DE ESTÉTICA - IMPE0108
SHIATSU
TRATAMIENTOS ESTÉTICOS - IMPE0210
AROMATERAPIA
ASESORÍA INTEGRAL DE IMAGEN PERSONAL - IMPE0111
COSMÉTICA NATURAL
CUIDADOS ESTÉTICOS DE MANOS Y PIES
DRENAJE LINFÁTICO ESTÉTICO MANUAL Y MECÁNICO
MASAJE HAWAIANO: LOMI LOMI
MASAJE HOT STONES. PIEDRAS CALIENTES
TRATAMIENTOS ESTÉTICOS - IMPE0210
MASAJE ESTÉTICO MANUAL Y MECÁNICO
MASAJES ESTÉTICOS CON TÉCNICAS POR PRESIÓN

CURSOS DE MEDICINA CHINA

ACUPUNTURA ABDOMINAL
ACUPUNTURA ESTÉTICA-COSMÉTICA
ACUPUNTURA PARA EL DOLOR
AURICULOPUNTURA
CRANEOPUNTURA JIAO SHUNFA
CRANEOPUNTURA LING SHU
DIAGNÓSTICO POR LA LENGUA
DIETÉTICA CHINA
DIGITOPUNTURA
ELECTROACUPUNTURA
HERBOLOGÍA CHINA (CON PLANTAS OCCIDENTALES)
MANOPUNTURA
NASOPUNTURA
QI NEI ZANG - MASAJE DE ÓRGANOS INTERNOS
MOXIBUSTIÓN
MOXIBUSTIÓN SAN FU TIE
TÉCNICO SUPERIOR EN ACUPUNTURA
TÉCNICO SUPERIOR EN ACUPUNTURA Y MTC
MASTER EN TUINA
MASTER ACUPUNTURA PSICO-EMOCIONAL
MASTER EN GINECOLOGÍA Y OBSTETRICIA CHINA
MASTER EN OSTEOPATÍA CHINA
MASTER EN QI GONG TERAPÉUTICO

2 TEMARIO

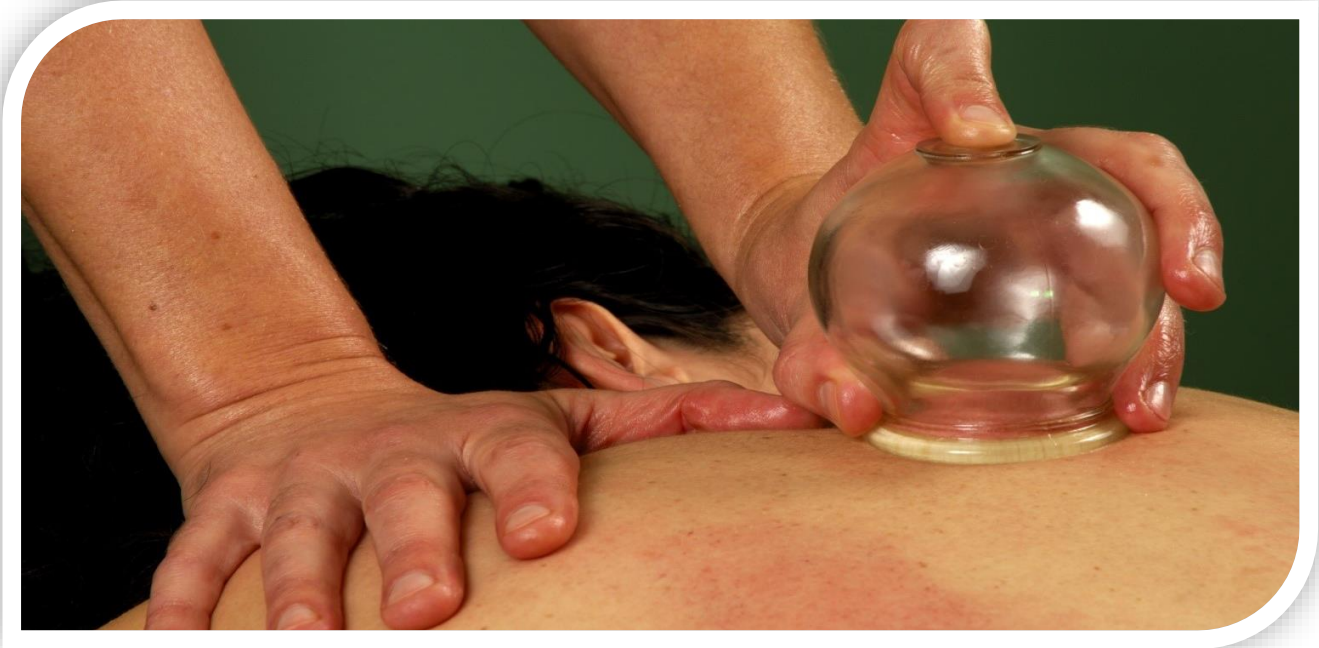

2.1 Presentación del Curso

HISTORIA

El uso de *Ventosas* es una técnica conocida desde la Antigüedad, muy relacionada con la medicina oriental, hasta la medicina moderna. Los resultados de su aplicación difieren mucho si se aplican o no correctamente; puede ser muy eficaz si se aplican siguiendo las teorías sobre los meridianos y puntos establecidos por la *Acupuntura Tradicional*.

Su historia como técnica curativa se podría considerar desde el simple gesto de chupar o succionar sobre la picadura de algún bicho o la aplicación de cuernos huecos de animales, hasta la actualidad, usando técnicas de gran precisión. En todo este recorrido, se ha pasado por innumerables experiencias que demuestran la eficacia de las *Ventosas* en innumerables enfermedades.

TIPOS DE VENTOSAS

Las ventosas tradicionalmente han sido de bambú, arcilla, cerámica o cristal. En este tipo de ventosas, para conseguir el efecto de succión, es necesario quemar alguna sustancia en su interior para crear el vacío y aplicarla inmediatamente. Esto

tiene la ventaja de que el calor ayuda a que se abran los poros de la piel, lo que aumenta el efecto curativo, pero también tiene una mayor dificultad o cuidado en su aplicación, por el peligro de quemar al enfermo.

En la actualidad las ventosas son de plástico (o, en menor medida, de cristal) y usan algún método de aspiración del aire; bien sea con pera de goma o bomba de aspiración (manual o eléctrica). En este caso, el efecto curativo se limita al de aspiración, ya que no puede ser calentada; sin embargo, su uso es bastante más fácil, rápido y práctico. Con ello, también, es posible obtener el grado de vacío necesario según cada aplicación en particular.

MODOS DE APLICACIÓN

En cuanto a la forma de aplicarlas, se pueden destacar dos formas principalmente, que se usarán en función de la situación a tratar:

Fijas: se deja la ventosa fija o retenida, pudiendo girarla, sacudirla, quitarlas y ponerlas rápidamente o moverlas una vez colocadas. Al mismo tiempo, se podría acompañar de un sangrado. A modo de información hay que mencionar que, en este caso, pueden aparecer marcas circulares moradas que desaparecerán en una semana aproximadamente, ya que la sangre y las toxinas han emergido a la piel.

Deslizantes: se desliza la ventosa por la piel, mientras se mantiene el efecto de vacío. En este caso, se suele aplicar algo de aceite o crema sobre la piel para facilitar el deslizamiento.

SOBRE EL CURSO

En este curso se tratará el uso de ventosas desde el prisma de la Medicina Tradicional China, con las particularidades a tener en cuenta en cada situación a tratar y según el tipo de aplicación. Se enseñará cómo hacer una valoración diferencial del cliente, antes del tratamiento (para decidir la forma de aplicarlas) y después del tratamiento, según los efectos observados ya que esto también nos da información sobre el estado de la persona.

2.2 Objetivos

- Descubrir los orígenes y la evolución histórica del uso de las ventosas.
- Conocer los efectos del tratamiento, sus indicaciones y precauciones.
- Dominar las técnicas de uso más importantes.
- Adquirir los conocimientos para poder valorar y tratar los desequilibrios más importantes.

El uso de ventosas es una técnica muy eficaz por sí solo; no obstante, se puede utilizar como complemento a otras técnicas de la Medicina Tradicional China.



2.3 Metodología

La metodología de Shalom Formación tiene un enfoque en la didáctica constructivista, donde la enseñanza se basa en un proceso dinámico, participativo e interactivo del alumno.

Con base en los fundamentos teóricos de cada formación y con un método muy práctico, mediante el aprendizaje se le proporciona al alumnado las herramientas necesarias para desarrollar la capacidad de resolver cualquier situación.



El protagonista de nuestra enseñanza es el alumno, formamos profesionales.



2.4 ¿A quién va dirigido?

El **Curso de Ventosa China** va dirigido tanto a personas sin experiencia previa como a profesionales de la Medicina China y profesionales de las técnicas manuales con conocimientos teóricos de la MTC, a fin de dotarles de los conocimientos necesarios para aplicar las técnicas y los protocolos de valoración y tratamiento específicos de ventosas en su práctica, permitiéndoles así ampliar considerablemente su ámbito de trabajo.

Va dirigido tanto a profesionales establecidos como a estudiantes de los centros especializados y acreditados.

2.5 Estructura del curso

El curso de **Ventosas** se estructura en un formato de 2 meses; las clases se impartirán durante un día de cada mes.





2.6 Contenidos

- Introducción a la terapia con ventosas
- Historia, teoría y equipo
- Beneficios y aplicaciones de la terapia
- Seguridad y saneo, limpieza y cuidado del equipo
- Contraindicaciones
- Detoxificación
- Celulitis
- Ventosa de fuego
- Método flash
- Tratamiento linfático,
- Presión negativa y tratamiento de la fascia
- Terapia deportiva
- Terapia ortopédica
- Terapia biomagnética
- Reflexología
- Masaje de presión negativa
- Protocolo pedi
- Protocolo abdominal
- Facial
- Cuello, espalda y hombros
- Sinus
- Rejuvenecimiento y estética



3 INSCRIPCIÓN, CUOTAS Y FORMA DE PAGO

Para la inscripción en el Curso de Ventosas no se requiere un nivel de formación previa.

- Para reservar su plaza en el curso de **VENTOSAS**, se debe rellenar convenientemente la **SOLICITUD DE INSCRIPCIÓN** y abonar 60 € a cuenta en concepto de **MATRÍCULA**.
- Ante cualquier anulación de la reserva no se reembolsará el abono de 60 € efectuado en concepto de matrícula.
- Una vez iniciado el curso, en el caso de baja voluntaria por parte del alumno, no se efectuarán devoluciones de los pagos efectuados. Para que no se efectúe el cargo de la mensualidad, el alumno deberá notificarlo con 15 días de antelación, una vez superada esta fecha se cargará el recibo sin que este deba ser devuelto.
- El pago de los seminarios se efectuará mensualmente, aunque el alumno no asista a clase. El alumno tiene derecho a recuperar dicha clase en cuanto se establezca nueva fecha.
- En caso de no cumplimiento con la modalidad de pago, se entenderá que el alumno abandona el curso.



4 INFORMACIÓN SOBRE EL CURSO

4.1 Horario de clases

De 09:00 14:00 y de 15:00 a 18:00 horas aproximadamente, en las fechas señalados en el calendario de seminarios en nuestra web.

4.2 Importe económico

- 60 € de matrícula
- 185 € mensuales durante la duración del curso (2 meses)

4.3 Equipo docente

Este curso será impartido por:

- José González
- Equipo Docente de SHALOM FORMACIÓN.

Podrá consultar el Currículum de los profesores en nuestra web:

<https://formacion-shalom.com/pag/equipo/>

4.4 Diploma

Para obtener el Diploma acreditativo de los estudios realizados, otorgado por SHALOM FORMACIÓN, es indispensable haber superado todas las pruebas y haber entregado todos los ejercicios que se efectúen a lo largo del curso. Además, es obligatoria la presentación y superar el examen final o la evaluación de un trabajo de final de curso. Al finalizar el curso, se entregará el diploma correspondiente.



4.5 Repasar o repetir clases

SHALOM FORMACIÓN, también es pionero en ofrecer a todos sus alumnos el derecho a repetir o recuperar clases de la formación sin ningún coste adicional. Como Centro de Formación nos distinguimos por formar profesionales, por ello queremos que todos nuestros alumnos encuentren todas las facilidades necesarias para una mejor capacitación.

Para comprobar disponibilidad en la clase, es muy importante que el alumno informe al Centro vía email y reciba confirmación, con un mínimo de 10 días de antelación, su intención de asistir a clases de recuperación o repaso. En todo caso, el alumno que repasa viene en calidad de oyente y en ningún momento puede anticiparse a la temática de la clase; mantendrá el orden necesario para que sus compañeros puedan aprender lo que él ya conoció

5 DATOS ADMINISTRATIVOS:

5.1 Reserva de plaza

El ingreso de la reserva de plaza deberá efectuarse a nombre de **Centro de Formación Shalom**, indicando **EL NOMBRE COMPLETO DEL ALUMNO** y la frase "**CURSO DE VENTOSA CHINA**" **EN** (por favor añada la ciudad donde asistirá al curso)".

**Número de cuenta en La Caixa:
ES36 2100 5912 4802 0010 7081**

5.2 Datos bancarios

El alumno deberá facilitar los datos bancarios para domiciliación de los recibos mensuales. Dichos recibos se domiciliaran entre el día 1 y 5 de cada mes, haciéndose cargo el alumno del importe de 30€, por gastos bancarios y administrativos generados, en caso de devolución o impago del recibo.

Para cualquier aclaración, así como para confirmar la reserva de su plaza, solicitamos se dirija a formacion@centro-shalom.com o llamando al teléfono **645 357 236**.

<https://formacion-shalom.com>

<https://www.instagram.com/centroshalom/>