

SHA LOM

FORMACIÓN

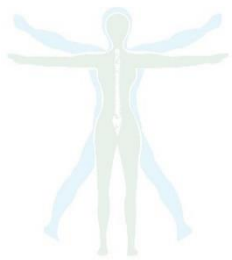

CURSO DE



TÉCNICO SUPERIOR
EN
ACUPUNTURA

DOSSIER INFORMATIVO

ÍNDICE:

1	INFORMACIÓN GENERAL	2
1.1	Presentación de SHALOM FORMACIÓN	2
2	TEMARIO	4
2.1	Historia de la Acupuntura	4
2.2	Objetivos	5
2.3	Metodología	5
2.4	¿A quién va dirigido?.....	6
2.5	Estructura del curso	6
2.6	Contenidos	7
3	INSCRIPCIÓN, CUOTAS Y FORMA DE PAGO	13
4	INFORMACIÓN SOBRE EL CURSO.....	14
4.1	Horario de clases	14
4.2	Importe económico.....	14
4.3	Equipo Docente.....	14
4.4	Diploma	14
4.5	Repasar o repetir clases	15
5	DATOS ADMINISTRATIVOS.....	15
5.1	Reserva de plaza	15
5.2	Datos bancarios	15

1 INFORMACIÓN GENERAL

1.1 Presentación de SHALOM FORMACIÓN



LA EMPRESA

Desde 1999 en **SHALOM**

Somos **Naturopatas**, especialistas en medicina tradicional china, trabajando por vuestra salud siempre en evolución, y formación continuada para ofrecerte una amplia gama de técnicas y cursos que se adecuen a tu necesidad.

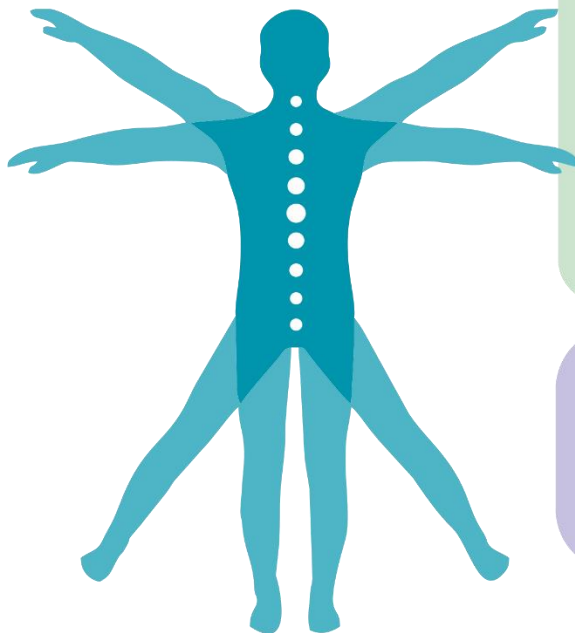

CURSOS DE MASAJE

DRENAJE LINFÁTICO MANUAL
EXPERTO EN TÉCNICAS MANUALES
GUA SHA
KINESIOTAPE
MASAJE BABANDI / MASAJE ATLANTE
OSTEOPATÍA
OSTEOPATÍA CRÁNEO -SACRAL Y VISCERAL
OSTEOPATÍA ESTRUCTURAL
OSTEOPATÍA PERIFÉRICA
QUIROMASAJE
QUIROPRAXIA
REFLEXOLOGÍA DE LAS MANOS
SHIATSU
REFLEXOLOGÍA FACIAL
REFLEXOLOGÍA PODAL
VENTOSA CHINA

CURSOS DE NATUROPATÍA

AROMATERAPIA
FISIOGNOMÍA
FLORES DE BACH
HERBOLOGÍA
HOMEOPATÍA
IRIDOLOGÍA
KINESIOLOGÍA AVANZADA
NATUROPATÍA ALIMENTARIA
NUTRICIÓN ORTOMOLECULAR
REIKI
SALES DE SCHÜSSLER
ÁNGELES
SANACIÓN ACTIVA
TÉCNICO SUPERIOR EN NATUROPATÍA
CURSO PRÁCTICO EN EL CENTRO DE TRABAJO

CURSOS DE PSICOEMOCIONAL

HIPNOSIS
KABBALAH
CURSO DE LEYES UNIVERSALES
OH CARDS
OH CARDS CON MORITZ EGETMEYER

CURSOS DE ESTÉTICA

MAQUILLAJE INTEGRAL - IMPE0209
MASAJE BALINÉS
MASAJE ESTÉTICO: QUIROMASAJE
MASAJES ESTÉTICOS Y TÉCNICAS SENSORIALES ASOCIADAS - IMPE0110
REFLEXOLOGÍA PODAL - IMPE010PO
SERVICIOS AUXILIARES DE ESTÉTICA - IMPE0108
SHIATSU
TRATAMIENTOS ESTÉTICOS - IMPE0210
AROMATERAPIA
ASESORÍA INTEGRAL DE IMAGEN PERSONAL - IMPE0111
COSMÉTICA NATURAL
CUIDADOS ESTÉTICOS DE MANOS Y PIES
DRENAJE LINFÁTICO ESTÉTICO MANUAL Y MECÁNICO
MASAJE HAWAIANO: LOMI LOMI
MASAJE HOT STONES. PIEDRAS CALIENTES
TRATAMIENTOS ESTÉTICOS - IMPE0210
MASAJE ESTÉTICO MANUAL Y MECÁNICO
MASAJES ESTÉTICOS CON TÉCNICAS POR PRESIÓN

CURSOS DE MEDICINA CHINA

ACUPUNTURA ABDOMINAL
ACUPUNTURA ESTÉTICA-COSMÉTICA
ACUPUNTURA PARA EL DOLOR
AURICULOPUNTURA
CRANEOPUNTURA JIAO SHUNFA
CRANEOPUNTURA LING SHU
DIAGNÓSTICO POR LA LENGUA
DIETÉTICA CHINA
DIGITOPUNTURA
ELECTROACUPUNTURA
HERBOLOGÍA CHINA (CON PLANTAS OCCIDENTALES)
MANOPUNTURA
NASOPUNTURA
QI NEI ZANG - MASAJE DE ÓRGANOS INTERNOS
MOXIBUSTIÓN
MOXIBUSTIÓN SAN FU TIE
TÉCNICO SUPERIOR EN ACUPUNTURA
TÉCNICO SUPERIOR EN ACUPUNTURA Y MTC
MASTER EN TUINA
MASTER ACUPUNTURA PSICO-EMOCIONAL
MASTER EN GINECOLOGÍA Y OBSTETRICIA CHINA
MASTER EN OSTEOPATÍA CHINA
MASTER EN QI GONG TERAPÉUTICO

2 TEMARIO



2.1 Historia de la Acupuntura

La Acupuntura es el arte de curar actual más antiguo que existe, su uso data de hace al menos cinco mil años, y ante todo es una medicina preventiva. Antiguamente, los médicos, cobraban a sus clientes mientras estaban sanos y cuando enfermaban, eran ellos los que se hacían cargo de los gastos de sus atenciones.

La primera referencia escrita completa que se conserva la encontramos en el libro HUANG TI NEI KING ("Canon de Medicina del Emperador Amarillo"), texto fechado entre los siglos V y III a.C. El Emperador Amarillo (Huang Ti) y su médico personal (Khi Pa) dialogan sobre todos los aspectos de la salud, convirtiéndose así el texto en un completo Tratado de Medicina, en una recopilación de todos los conocimientos médicos de la China de ese tiempo.

Pero la acupuntura ya había comenzado mucho antes. Según algunos indicios la técnica comenzó por la introducción de finos pedernales (**Piedra** muy dura, de color gris amarillento, que al romperse forma unos bordes muy cortantes) en la piel. Posteriormente se comenzaron a usar agujas de hueso y bambú. Sobre el siglo XI a.C. todos estos instrumentos comienzan a ser reemplazados por el metal (bronce), pero es gracias al Emperador Amarillo, que pasan a utilizarse exclusivamente las agujas metálicas.

Sin embargo, la acupuntura no se conoció en Europa hasta el s. XVII, fue gracias a los misioneros jesuitas, que trajeron de China las primeras noticias sobre esa extraña forma de actuar que tenían los médicos de allí, aunque por entonces se la consideró como poco más que una curiosidad.

Más tarde, en el siglo XVIII d.C., varios médicos europeos van a China y Japón, escribiendo a su regreso sus impresiones sobre esta medicina. Pero sería SOULIÉ de MORAND, cónsul francés en China, quien, a comienzos del siglo XX, se interesa en profundidad por la acupuntura, estudia los textos chinos y, en el año 1.934, publica el libro "Compendio de la verdadera acupuntura china", primer texto sobre acupuntura en lengua no china, que tuvo amplia repercusión e inició la difusión de la acupuntura en Occidente.

A partir de los años 50 muchos médicos franceses comienzan a estudiar estas técnicas y, posteriormente, médicos chinos empiezan a viajar por otros países, con lo que los tratamientos con Acupuntura se extienden por todo el mundo.

2.2 Objetivos

En este curso se prepara a los futuros acupuntores siguiendo los cánones tradicionales de esta milenaria ciencia. A lo largo de los seminarios que lo componen, se realizarán ejercicios prácticos sobre la valoración de las afecciones orgánicas, desde el punto de vista energético, sobre la detección de los desequilibrios que afectan a las personas utilizando técnicas propias de la Acupuntura, como la toma de pulsos, la valoración auricular y otras técnicas de valoración.

Posteriormente se formará al alumno para que aprenda a confeccionar el procedimiento más adecuado para cada persona; el alumno aprenderá a elaborar un tratamiento acupuntural adecuado para la corrección de los desequilibrios que le ocasionan su malestar o dolencia.



2.3 Metodología

La metodología de Shalom Formación tiene un enfoque en la didáctica constructivista, donde la enseñanza se basa en un proceso dinámico, participativo e interactivo del alumno.

Con base en los fundamentos teóricos de cada formación y con un método muy práctico, mediante el aprendizaje se le proporciona al alumnado las herramientas necesarias para desarrollar la capacidad de resolver cualquier situación.



El protagonista de nuestra enseñanza es el alumno, formamos profesionales.

2.4 ¿A quién va dirigido?



- El curso está dirigido a todas aquellas personas interesadas en la Acupuntura y la Medicina Tradicional China y su aplicación para la recuperación o mantenimiento de la salud.
- Va dirigido tanto a profesionales establecidos como a estudiantes que deseen dedicarse profesionalmente.

2.5 Estructura del curso

El Curso de **Técnico Superior en Acupuntura** está estructurado en 26 seminarios, con una duración de 12 horas lectivas cada uno; se imparte un seminario al mes.

Todas las clases son de carácter presencial, en dos formatos a elegir:

- **OPCIÓN FIN DE SEMANA:** las clases se imparten durante un fin de semana al mes.
- **OPCIÓN SEMANAL:** las clases se imparten durante tres viernes al mes, en horario de tarde.

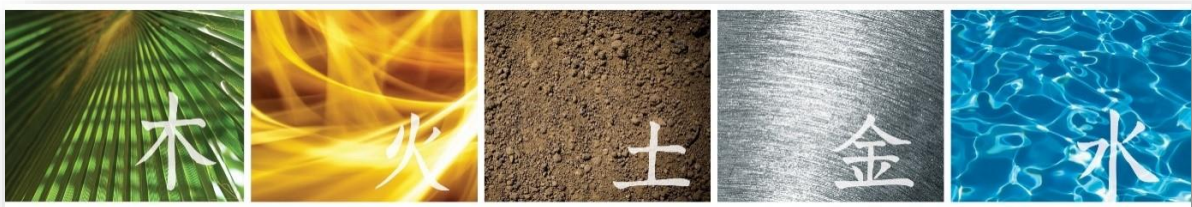

2.6 Contenidos

1. LOS PUNTOS TSRI

1.1. *Los 20 puntos especiales*

2. AUMENTO Y DISMINUCIÓN DE ENERGÍA ORGÁNICA

3. TÉCNICAS E INDICACIONES PARA TONIFICAR Y DISPERSAR LA ENERGÍA DE LOS CANALES O MERIDIANOS PRINCIPALES

3.1. *¿Qué es la tonificación y dispersión de la energía?*

3.2. *Reglas básicas para la tonificación de la energía*

3.3. *Reglas básicas para la dispersión de la energía*

3.4. *Casos en los que no se debe dispersar*

3.5. *Otras normas y recomendaciones para tonificar y dispersar*

3.6. *Errores que no se deben cometer en la tonificación y la dispersión*

3.7. *Otras técnicas: sangrado, agujas de presión, moxibustión, martillo de siete puntas*



4. TIPOS DE AGUJAS Y OTROS ÚTILES DE ACUPUNTURA

5. CANALES ENERGÉTICOS PRINCIPALES (Sistema King Lo)

5.1. *Recorrido*

5.2. *Polaridad*

5.3. *Horas de máxima energía*

5.4. *Energía y sangre*

5.5. *Canal acoplado*

5.6. *Situación de los elementos*



6. REGLA ESPOSO, ESPOSA

7. REGLA MEDIO DÍA, MEDIA NOCHE

8. ENVÍO DE LA MÁXIMA ENERGÍA DEL MERIDIANO

9. LOCALIZACIÓN PULSOLÓGICA DISTAL Y RADIAL

9.1. *Canal principal del pulmón*

9.2. *Canal principal del intestino grueso*

9.3. *Canal principal del estómago*

9.4. *Canal principal del bazo y páncreas*

9.5. *Canal principal del corazón*

9.6. *Canal principal del corazón*

9.7. *Canal principal del intestino delgado*

9.8. *Canal principal de la vejiga*

9.9. *Canal principal del riñón*



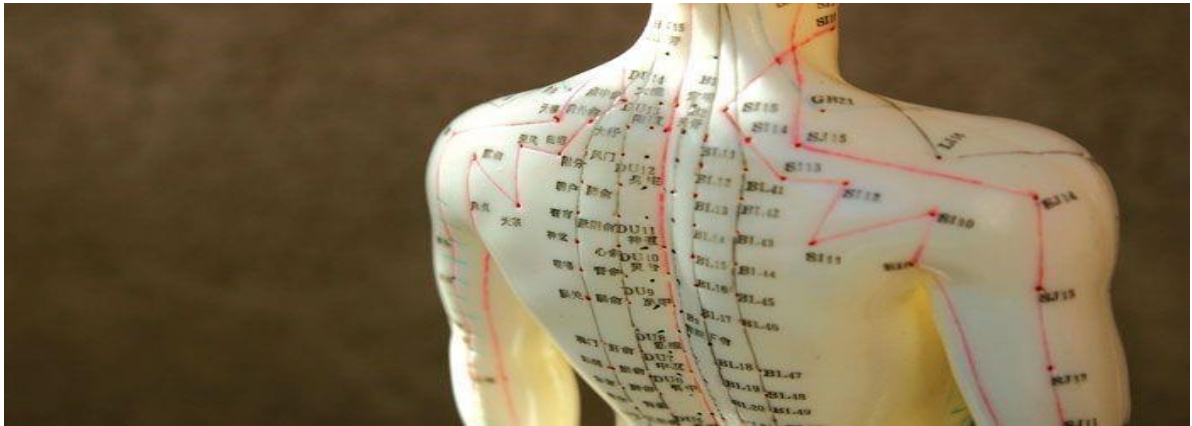

9.10. *Canal principal del maestro del corazón*

9.11. *Canal principal del triple calentador*

9.12. *Canal principal de la vesícula biliar*

9.13. *Canal principal del hígado*

10. LOCALIZACIÓN ANATÓMICA DE LOS PUNTOS DE ACUPUNTURA SOBRE MODELO REAL

11. PRÁCTICAS CONTINUADAS SOBRE LAS MATERIAS MÁS UTILIZADAS EN CLÍNICA

12. PRÁCTICA DE TOMA DE PULSOS

13. EJERCICIOS PRÁCTICOS DE CÓMO CONFECIONAR TRATAMIENTOS AURICULARES Y CORPORALES

14. EJERCICIOS DE PENTA-COORDINACIÓN

15. APLICACIÓN DE TRATAMIENTOS AURICULARES Y CORPORALES

16. VASOS SECUNDARIOS TENDINO-MUSCULARES

16.1. *Polaridad, tratamiento y recorrido*

17. VASOS SECUNDARIOS DISTINTOS

17.1. *Polaridad, tratamiento y recorrido*

18. VASOS CURIOSOS, Inn Oé, lang Oé, Inn Keo, lang Keo, Tae Mo, Tchong Mo, Jen Mo, Tou Mo

19. LAS DIFERENTES REFLEXOLOGÍAS ORGÁNICAS

19.1. *Craneopuntura*

19.2. *Valoración de la lengua*

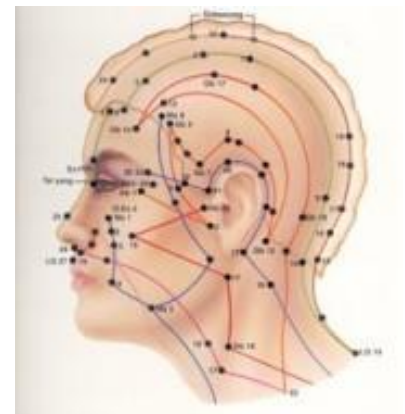



20. EL LÁSER EN ACUPUNTURA

- 20.1. Estimulación láser sobre puntos de acupuntura corporales
- 20.2. Estimulación láser sobre zonas dolorosas (puntos A Shi)
- 20.3. Estimulación láser en Auriculoterapia
- 20.4. Características del láser helio-neón
- 20.5. Aplicación del helio-neón en terapia general
- 20.6. Afecciones de manifestación externa
- 20.7. Patologías semi-internas
- 20.8. Patologías internas
- 20.9. Otros láser y su uso en la medicina actual



21. EFECTOS BIOLÓGICOS DEL ORGANISMO: TÉRMICO, MECÁNICO, BIOELÉCTRICO, BIOENERGÉTICO

22. APLICACIÓN CLÍNICA DEL LÁSER

- 22.1. Aplicación del láser en pequeñas y grandes superficies
- 22.2. Capacidad de penetración del láser
- 22.3. Reacciones al tratamiento con láser de helio-neón
- 22.4. Posibles reacciones después del tratamiento
- 22.5. Uso de la lente difusora
- 22.6. Importancia de la fibra óptica



23. DEMOSTRACIÓN PRÁCTICA DE CÓMO SE VALORA EL ESTADO DE LA ENERGÍA DEL ENFERMO Y CÓMO CONOCER EL ORIGEN DE LAS PATOLOGÍAS (EN PACIENTE REAL)

24. DEMOSTRACIÓN PRÁCTICA DE CÓMO CONFECCIONAR UN TRATAMIENTO TOMANDO COMO BASE LA VALORACIÓN ANTERIORMENTE DESCRITA

25. APLICACIÓN DEL TRATAMIENTO SOBRE EL PACIENTE VALORADO

26. LA ACUPUNTURA COMO REESTRUCTURACIÓN ENERGÉTICA



- 27. EL CONCEPTO CHINO DE LA ENERGÍA
- 28. CONSTITUYENTES DE LA ENERGÍA HUMANA
- 29. CONSIDERACIÓN BIPOLAR DE LA ENERGÍA
- 30. PATOLOGÍA Y TERAPÉUTICA EN FUNCIÓN DE LA ENERGÍA
- 31. TEORÍA DE LOS 5 ELEMENTOS Y SUS MOVIMIENTOS
- 32. TEORÍA GENERATRIZ (CICLO CHENG)
- 33. TEORÍA DESTRUCTIVA (CICLO KO)
- 34. IMPORTANCIA DE LA TEORÍA DE LOS CINCO ELEMENTOS EN LA VALORACIÓN PATOLÓGICA
- 35. DESARROLLO DE LA TEORÍA DE LOS CINCO ELEMENTOS SEGÚN DATOS PULSOLOGICOS
- 36. CÓMO ACTUAR EN CLÍNICA PASO A PASO
- 37. VALORACIÓN DEL ESTADO DE LA ENERGÍA ORGÁNICA EN EL PACIENTE Y CONFECCIÓN DEL TRATAMIENTO
- 38. HISTORIAL CLÍNICO Y EJEMPLOS PRÁCTICOS
- 39. CONFECCIÓN DEL TRATAMIENTO POR ACUPUNTURA GENERAL (ELECCIÓN DE PUNTOS)
 - 39.1. Valoración y tratamiento auricular
 - 39.2. Valoración y tratamiento auricular por instrumentos electrónicos
 - 39.3. Otras técnicas de valoración y tratamiento





40. AURICULOTERAPIA

40.1. *Historia de la auriculoterapia y sus diferencias con la acupuntura y otras reflexologías*

40.2. *Anatomía auricular*

41. PUNTOS AURICULARES Y SU UTILIZACIÓN

41.1. *Puntos del lóbulo*

41.2. *Puntos del trago*

41.3. *Puntos del surco superior del trago*

41.4. *Puntos del antitrago*

41.5. *Puntos del antehélix*

41.6. *Puntos de la fosa navicular*

41.7. *Puntos del hélix*

41.8. *Puntos de la concha cava y cimba*

41.9. *Puntos retroauriculares*

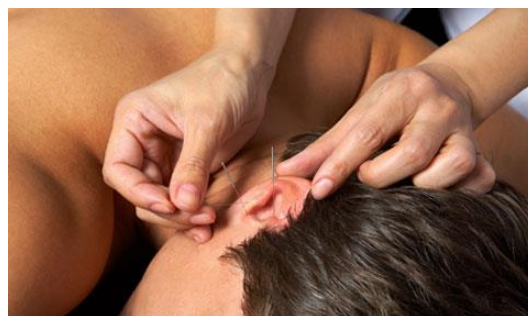

42. **VALORACIÓN DE LAS ZONAS PATOLÓGICAS POR MEDIO DEL PALPADOR Y DEL LOCALIZADOR ELECTRÓNICO**

43. **VALORACIÓN DE LAS ZONAS AFECTADAS POR MEDIO DE LA CAPILARIZACIÓN ZONAL Y LAS PIGMENTACIONES**

44. **PRÁCTICAS DE LOCALIZACIÓN DE LOS PUNTOS AURICULARES**

45. **LOS DIFERENTES INSTRUMENTOS UTILIZADOS EN LA AURICULOTERAPIA**

45.1. *Tratamiento con agujas auriculares (ejercicios prácticos)*

45.2. *Tratamiento con agujas de presión (ejercicios prácticos)*

45.3. *Tratamiento con bolas de acero o semillas (ejercicios prácticos reales)*

45.4. *Moxibustión sobre los puntos auriculares (ejercicios prácticos reales)*

45.5. *Aplicación de grapas quirúrgicas en puntos auriculares*

45.6. *Sangrado de las zonas reflexológicas auriculares*



46. PULSOLOGÍA RADIAL Y DISTAL

46.1. Pulsos radiales

46.2. Localización de los pulsos radiales y presiones arteriales

46.3. Pulsos distales

46.4. Localización anatómica de los pulsos distales en modelo real

46.5. Valoración del estado de los órganos por medio del meridiano de la pulsación radial v intermedia

46.6. Localización de los puntos más importantes

47. EL TSUN Y EL FEN

48. NOMENCLATURA DE LOS PUNTOS

48.1. Puntos Su antiguos

48.2. Puntos Lo de grupo

48.3. Puntos Ho de grupo

48.4. Puntos Ho de acción específica

48.5. Ho especiales

48.6. Lu de la espalda

48.7. Lu complementarios

48.8. Puntos Mo

48.9. Puntos King especiales

48.10. Puntos Ventana de cielo

48.11. Puntos a Shi

48.12. Lo



3 INSCRIPCIÓN, CUOTAS Y FORMA DE PAGO

Para la inscripción en el curso de Técnico Superior en Acupuntura no se requiere experiencia o formación previa.

- Para reservar plaza en el **Curso de Técnico Superior en Acupuntura**, se debe rellenar convenientemente la **SOLICITUD DE INSCRIPCIÓN** y abonar el importe correspondiente a la **MATRICULA**.
- Ante cualquier anulación de la reserva, no se reembolsará el abono efectuado en concepto de matrícula.
- Una vez iniciado el curso, en el caso de baja voluntaria por parte del alumno, no se efectuarán devoluciones de los pagos efectuados. Para que no se efectúe el cargo de la mensualidad, el alumno deberá notificarlo con 15 días de antelación; una vez superada esta fecha se cargará el recibo sin que este deba ser devuelto.
- El pago de los seminarios se efectuará mensualmente, aunque el alumno no asista a clase. El alumno tiene derecho a recuperar dicha clase en cuanto se establezca nueva fecha.
- En caso de no cumplimiento con la modalidad de pago, se entenderá que el alumno abandona el curso.

4 INFORMACIÓN SOBRE EL CURSO

4.1 Horario de clases

- OPCIÓN FIN DE SEMANA:
 - Sábados de **9:00 a 14:00 y de 15:00 a 18:00 horas** aproximadamente.
 - Domingos de **9:00 a 13:00 horas** aproximadamente.
- OPCIÓN **SEMANAL**: viernes de **17:00 a 21:00 horas** aproximadamente.

El horario se podrá ampliar o reducir en función de la temática del seminario. Las fechas de cada grupo se pueden consultar en el calendario de seminarios de nuestra Web.

4.2 Importe económico

- Matrícula: **150 €**
- Mensualidades: **185 €**, durante la duración del curso

4.3 Equipo Docente

Este curso será impartido por:

- Jose González
- Equipo Docente de SHALOM FORMACIÓN

Podrá consultar el Currículum de los profesores en nuestra web:

<https://formacion-shalom.com/pag/equipo/>

4.4 Diploma

Para obtener el Diploma acreditativo de los estudios realizados, otorgado por SHALOM FORMACIÓN, es indispensable haber superado todas las pruebas y haber entregado todos los ejercicios que se efectúen a lo largo del curso. Además, es obligatoria la presentación y superar el examen final o la evaluación de un trabajo de final de curso. Al finalizar el curso, se entregará el diploma correspondiente.

En el caso de que el alumno requiera un diploma de alguna de las técnicas impartidas dentro del curso, tendrá que solicitarlo por escrito con un coste adicional de 15€.

4.5 Repasar o repetir clases

SHALOM FORMACIÓN, también es pionero en ofrecer a todos sus alumnos el derecho a repetir o recuperar clases de la formación sin ningún coste adicional. Como Centro de Formación nos distinguimos por formar profesionales, por ello queremos que todos nuestros alumnos encuentren todas las facilidades necesarias para una mejor capacitación.

Para comprobar disponibilidad en la clase, es muy importante que el alumno informe al Centro vía email y reciba confirmación, con un mínimo de 10 días de antelación, su intención de asistir a clases de recuperación o repaso. En todo caso, el alumno que repasa viene en calidad de oyente y en ningún momento puede anticiparse a la temática de la clase; mantendrá el orden necesario para que sus compañeros puedan aprender lo que él ya conoció.

5 DATOS ADMINISTRATIVOS

5.1 Reserva de plaza

El ingreso de la reserva de plaza deberá efectuarse a nombre de **Centro de Formación Shalom**, indicando **EL NOMBRE COMPLETO DEL ALUMNO** y la frase "**CURSO DE TÉCNICO SUPERIOR EN ACUPUNTURA**" EN (por favor añada la ciudad donde asistirá al curso)".

**Número de cuenta en La Caixa:
ES36 2100 5912 4802 0010 7081**

5.2 Datos bancarios

El alumno deberá facilitar los datos bancarios para domiciliación de los recibos mensuales. Dichos recibos se domiciliarán entre el día 1 y 5 de cada mes, haciéndose cargo el alumno del importe de 30€, por gastos bancarios y administrativos generados, en caso de devolución o impago del recibo.

Para cualquier aclaración, así como para confirmar la reserva de su plaza, solicitamos se dirija a formacion@centro-shalom.com o llamando al teléfono **645 357 236**.

<https://formacion-shalom.com>

<https://www.instagram.com/centroshalom/>