

SHALOM



FORMACIÓN

CURSO

DE

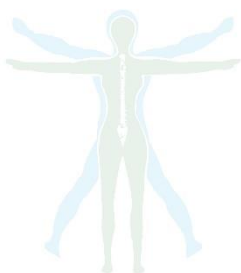
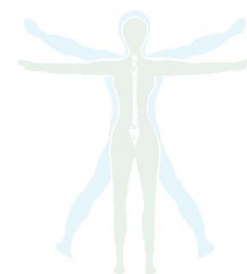

QUIROMASAJE

DOSIER INFORMATIVO

ÍNDICE:

1	INFORMACIÓN GENERAL	2
1.1	Presentación de SHALOM FORMACIÓN	2
2	TEMARIO	4
2.1	Historia del Quiromasaje	4
2.2	Objetivos	5
2.3	Metodología	5
2.4	Contenidos	6
3	INSCRIPCIÓN, CUOTAS Y FORMA DE PAGO	8
4	INFORMACIÓN SOBRE EL CURSO	9
4.1	Horario de clases	9
4.2	Importe económico	9
4.3	Equipo docente	9
4.4	Diploma	9
4.5	Repasar o repetir clases	10
5	DATOS ADMINISTRATIVOS	10
5.1	Reserva de plaza	10
5.2	Datos bancarios	10

1 INFORMACIÓN GENERAL

1.1 Presentación de SHALOM FORMACIÓN



LA EMPRESA

Desde 1999 en **SHALOM**

Somos **Naturopatas**, especialistas en medicina tradicional china, trabajando por vuestra salud siempre en evolución, y formación continuada para ofrecerte una amplia gama de técnicas y cursos que se adecuen a tu necesidad.

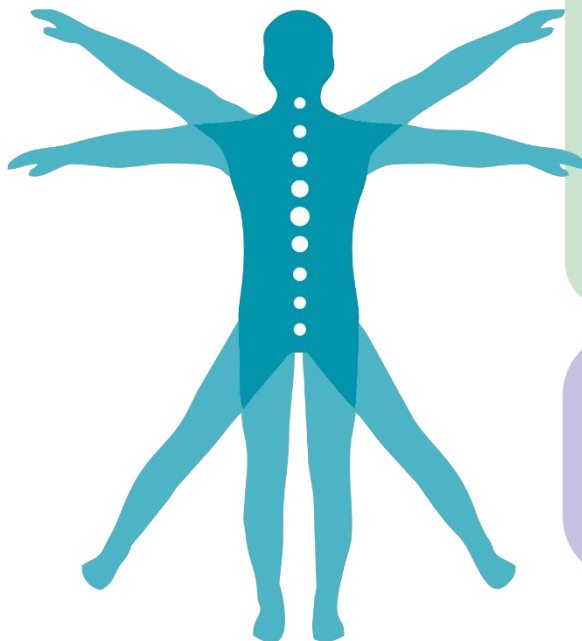

CURSOS DE MASAJE

DRENAJE LINFÁTICO MANUAL
EXPERTO EN TÉCNICAS MANUALES
GUA SHA
KINESIOTAPE
MASAJE BABANDI / MASAJE ATLANTE
OSTEOPATÍA
OSTEOPATÍA CRÁNEO -SACRAL Y VISCERAL
OSTEOPATÍA ESTRUCTURAL
OSTEOPATÍA PERIFÉRICA
QUIROMASAJE
QUIROPRAXIA
REFLEXOLOGÍA DE LAS MANOS
SHIATSU
REFLEXOLOGÍA FACIAL
REFLEXOLOGÍA PODAL
VENTOSA CHINA

CURSOS DE NATUROPATÍA

AROMATERAPIA
FISIOGNOMÍA
FLORES DE BACH
HERBOLOGÍA
HOMEOPATÍA
IRIDOLOGÍA
KINESIOLOGÍA AVANZADA
NATUROPATÍA ALIMENTARIA
NUTRICIÓN ORTOMOLECULAR
REIKI
SALES DE SCHÜSSLER
ÁNGELES
SANACIÓN ACTIVA
TÉCNICO SUPERIOR EN NATUROPATÍA
CURSO PRÁCTICO EN EL CENTRO DE TRABAJO

CURSOS DE PSICOEMOCIONAL

HIPNOSIS
KABBALAH
CURSO DE LEYES UNIVERSALES
OH CARDS
OH CARDS CON MORITZ EGETMEYER

CURSOS DE ESTÉTICA

MAQUILLAJE INTEGRAL - IMPE0209
MASAJE BALINÉS
MASAJE ESTÉTICO: QUIROMASAJE
MASAJES ESTÉTICOS Y TÉCNICAS SENSORIALES ASOCIADAS - IMPE0110
REFLEXOLOGÍA PODAL - IMPE010PO
SERVICIOS AUXILIARES DE ESTÉTICA - IMPE0108
SHIATSU
TRATAMIENTOS ESTÉTICOS - IMPE0210
AROMATERAPIA
ASESORÍA INTEGRAL DE IMAGEN PERSONAL - IMPE0111
COSMÉTICA NATURAL
CUIDADOS ESTÉTICOS DE MANOS Y PIES
DRENAJE LINFÁTICO ESTÉTICO MANUAL Y MECÁNICO
MASAJE HAWAIANO: LOMI LOMI
MASAJE HOT STONES. PIEDRAS CALIENTES
TRATAMIENTOS ESTÉTICOS - IMPE0210
MASAJE ESTÉTICO MANUAL Y MECÁNICO
MASAJES ESTÉTICOS CON TÉCNICAS POR PRESIÓN

CURSOS DE MEDICINA CHINA

ACUPUNTURA ABDOMINAL
ACUPUNTURA ESTÉTICA-COSMÉTICA
ACUPUNTURA PARA EL DOLOR
AURICULOPUNTURA
CRANEOPUNTURA JIAO SHUNFA
CRANEOPUNTURA LING SHU
DIAGNÓSTICO POR LA LENGUA
DIETÉTICA CHINA
DIGITOPUNTURA
ELECTROACUPUNTURA
HERBOLOGÍA CHINA (CON PLANTAS OCCIDENTALES)
MANOPUNTURA
NASOPUNTURA
QI NEI ZANG - MASAJE DE ÓRGANOS INTERNOS
MOXIBUSTIÓN
MOXIBUSTIÓN SAN FU TIE
TÉCNICO SUPERIOR EN ACUPUNTURA
TÉCNICO SUPERIOR EN ACUPUNTURA Y MTC
MASTER EN TUINA
MASTER ACUPUNTURA PSICO-EMOCIONAL
MASTER EN GINECOLOGÍA Y OBSTETRICIA CHINA
MASTER EN OSTEOPATÍA CHINA
MASTER EN QI GONG TERAPÉUTICO



2 TEMARIO

2.1 Historia del Quiromasaje

El **Quiromasaje** es tan antiguo como la Humanidad; *tocar con las manos* es tan antiguo como la propia vida del hombre en comunidad. Existen testimonios de ello en la antigua China, el antiguo Egipto, Irán, Asia, la Grecia antigua o en el Imperio Romano, donde vemos, bien escrito, bien en representaciones de índole diversa, que ya existía este tipo de masaje aplicado con las manos. El término Quiromasaje nace en España, concretamente en Barcelona en el año 1920, cuando el Dr. Vicente Lino Ferrándiz García lo introdujo tras regresar a España con las técnicas aprendidas. Lo denominó *Quiromasaje* porque era un masaje manual, cuya práctica necesita de gran agilidad manual y un perfecto conocimiento de la anatomía y la fisiología humana, resultando así la manipulación totalmente científica y no rutinaria. El Dr. Ferrándiz fundó en 1933 la *Escuela Española de Quiromasaje*.

2.2 Objetivos

El *Quiromasaje* es un conjunto de técnicas de masaje aplicadas con las manos que consisten en fricciones, presiones, percusiones o estiramientos acompañados por cremas, aceites o esencias, para facilitar la movilidad de las manos sobre la piel. Su objetivo es eliminar o mitigar los dolores musculares, fortalecer los movimientos peristálticos de los órganos para mejorar su funcionamiento, desbloquear articulaciones, mejorar la circulación sanguínea y linfática, eliminar toxinas, con independencia de la causa que lo provoca, ya sea por un bloqueo energético, una por falta de tono muscular o por un exceso de tensión. Posee además un efecto relajante y tonificante.

El Quiromasaje es un método muy eficaz por sí solo; no obstante, se puede utilizar como complemento a otras técnicas de la Naturopatía.



2.3 Metodología

La metodología de SHALOM FORMACIÓN tiene un enfoque en la didáctica constructivista, donde la enseñanza se basa en un proceso dinámico, participativo e interactivo del alumno.

Con base en los fundamentos teóricos de cada formación y con un método muy práctico, mediante el aprendizaje se le proporciona al alumnado las herramientas necesarias para desarrollar la capacidad de resolver cualquier situación.



El protagonista de nuestra enseñanza es el alumno, formamos profesionales.



2.4 Contenidos

1. FUNDAMENTOS DE NATUROPATÍA. HISTORIA Y LEGISLACIÓN VIGENTE.

- 1.1. El masaje en la historia.
- 1.2. Evolución del masaje en la actualidad.
- 1.3. Legislación vigente

2. ANATOMÍA HUMANA

- 2.1. Histología humana
- 2.2. El esqueleto humano. Huesos: tipos y formas.
- 2.3. Articulaciones del esqueleto humano: tipos, elementos de refuerzo.
- 2.4. El músculo: tipos y formas.
- 2.5. Miembro superior.
- 2.6. Miembro inferior.
- 2.7. Cabeza.
- 2.8. Abdomen.
- 2.9. Tronco.





3. BIOMECÁNICA APLICADA AL QUIROMASAJE

- 3.1. Biomecánica aplicada al Quiromasaje.
- 3.2. La articulación: función, movimientos y estabilidad.

4. TÉCNICAS MANUALES Y DE MOVILIZACIÓN

- 4.1. Técnicas digitales.
- 4.2. Técnicas nudillares.
- 4.3. Técnicas de amasamientos.
- 4.4. Técnicas de frotaciones.
- 4.5. Técnicas de percusión.
- 4.6. Movilización de las articulaciones del miembro superior.
- 4.7. Movilización de las articulaciones del miembro inferior.
- 4.8. Movilización de las articulaciones del tronco.
- 4.9. Estiramientos de partes blandas.

5. TIPOS DE MASAJES

- 5.1. Masaje de relajación.
- 5.2. Masaje deportivo: pre y post deportivo.
- 5.3. Masaje circulatorio.
- 5.4. Masaje linfático.
- 5.5. Quiromasaje.



3 INSCRIPCIÓN, CUOTAS Y FORMA DE PAGO

Para la formación en el Curso de Quiromasaje no se requiere un nivel de formación previa.

- Para reservar tu plaza en el curso de **QUIROMASAJE**, debes rellenar convenientemente la **SOLICITUD DE INSCRIPCIÓN** y abonar 150 € a cuenta en concepto de **MATRICULA**.
- La formación de Quiromasaje consta de 12 meses, con clases presenciales en dos formatos distintos a escoger por el alumno:
 - Grupo Fin de Semana: un fin de semana al mes; duración de 12 horas.
 - Grupo Quincenal: dos días al mes, con una duración de 6 horas por clase; el día de la semana y el horario se ajustarán según el grupo.
- Ante cualquier anulación de la reserva no se reembolsará el abono de 150 € efectuado en concepto de matrícula.
- Una vez iniciado el curso, en el caso de baja voluntaria por parte del alumno, no se efectuarán devoluciones de los pagos efectuados. Para que no se efectúe el cargo de la mensualidad, el alumno deberá notificarlo con 15 días de antelación, una vez superada esta fecha se cargará el recibo sin que este deba ser devuelto.
- El pago de los seminarios se efectuará mensualmente, aunque el alumno no asista a clase. El alumno tiene derecho a recuperar dicha clase en cuanto se establezca nueva fecha.
- En caso de no cumplimiento con la modalidad de pago, se entenderá que el alumno abandona el curso.

4 INFORMACIÓN SOBRE EL CURSO

4.1 Horario de clases



Dos días al mes, en semanas alternas

Día: a decidir, según el grupo

Posible horario: de 10:00 a 14:00 y de 16:00 a 18:00 horas

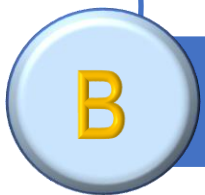

Un fin de semana al mes

Sábados de 10:00 a 14:00 y de 15:00 a 19:00 horas

Domingos de 9:00 a 13:00, (ver calendario de fechas planificadas en nuestra web)

4.2 Importe económico

- 150 € de matrícula
- 150 € mensuales durante la duración del curso (12 meses)

4.3 Equipo docente

Este curso será impartido por:

- Alberto Álvarez Corbacho
- Equipo Docente de SHALOM FORMACIÓN

Podrá consultar el Currículum de los profesores en nuestra Web

<https://formacion-shalom.com/pag/equipo/>

4.4 Diploma

Para obtener el diploma acreditativo de los estudios realizados otorgado por el Centro de Formación Shalom, es indispensable haber superado todas las pruebas y haber entregado todos los ejercicios que se efectúen a lo largo del curso. Además, es obligatoria la presentación y superar el examen final o la evaluación de un trabajo de final de curso. Al finalizar el curso, se entregará el diploma correspondiente.

En el caso de que el alumno requiera un diploma de alguna de las técnicas impartidas dentro del curso, tendrá que solicitarlo por escrito con un coste adicional de 15€.

4.5 Repasar o repetir clases

SHALOM FORMACIÓN, es pionero en ofrecer a todos sus alumnos el derecho a repetir o recuperar clases de la formación sin ningún coste adicional. Como Centro de Formación nos distinguimos por formar profesionales, por ello queremos que todos nuestros alumnos encuentren todas las facilidades necesarias para una mejor capacitación.

Para comprobar disponibilidad en la clase, es muy importante que el alumno informe al centro vía email y reciba confirmación, con un mínimo de 15 días de antelación, su intención de asistir a clases de recuperación o repaso. En todo caso el alumno que repasa viene en calidad de oyente y en ningún momento puede anticiparse a la temática de la clase, mantendrá el orden necesario para que sus compañeros puedan aprender lo que él ya conoció.

5 DATOS ADMINISTRATIVOS

5.1 Reserva de plaza

El ingreso de la reserva de plaza deberá efectuarse a nombre de **Centro Shalom Formación**, indicando **EL NOMBRE COMPLETO DEL ALUMNO** y la frase "**CURSO DE QUIROMASAJE EN** (por favor añada la ciudad donde asistirá al curso)".

**Número de cuenta en CaixaBank:
ES66 2100 5912 4802 0010 7081**

5.2 Datos bancarios

El alumno deberá facilitar los datos bancarios para domiciliación de los recibos mensuales. Dichos recibos se domiciliaran entre el día 1 y 5 de cada mes, haciéndose cargo el alumno del importe de 30€, por gastos bancarios y administrativos generados, en caso de devolución o impago del recibo.

Para cualquier aclaración, así como para confirmar la reserva de su plaza, solicitamos se dirija a formacion@centro-shalom.com o llamando al teléfono **645 357 236**.

<https://formacion-shalom.com>

<https://www.instagram.com/centroshalom/>